Projektvorstellung

Die Idee:

Entwicklung und Umsetzung eines für Thüringen beispielhaften gemeinsamen Modellprojektes in Zusammenarbeit mit den Gemeinden und unter Einbeziehung und Beteiligung der Bürger

Energiegenossenschaft Ilmtal eG

BÜRGERENERGIE JENA

bürgerEnergie BürgerEnergie Saale-Holzland eG

energiequelle
ENERGIE MIT ZUKUNFT.

Partner mit Erfahrung als Basis für das gemeinsame Projekt

energiequelle
ENERGIE MIT ZUKUNFT.

Vorprüfung einer Fläche nach bestimmten Kriterien:

Zum Beispiel:
-Abstände zur Wohnbebauung
-Natur- und Artenschutz
-Planungsrecht
-Genehmigungsfähigkeit

Vorteile der Fläche:
-gute Erschließung
-Umspannwerk für die Netzeinspeisung in direkter Nähe der Standorte

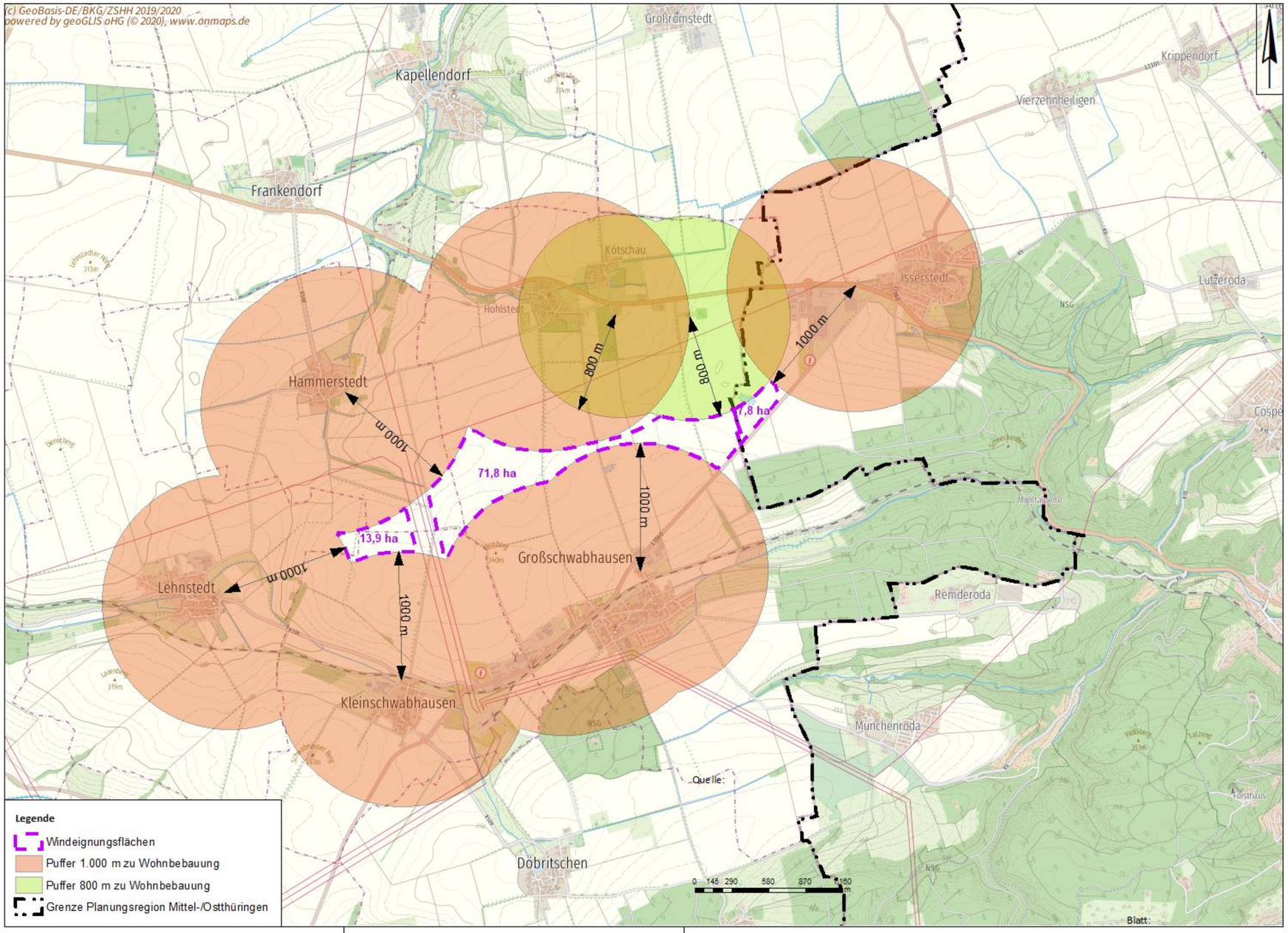

Ergebnis:

Die Fläche ist für die Errichtung von Windenergieanlagen geeignet. Es könnten maximal X-Anlagen einer bestimmten Größe errichtet werden (z.B. 8x E-160)

Auf dieser Grundlage erfolgte die Kontaktaufnahme mit den Grundstückseigentümern für die Flächensicherung als Grundlage für alle weiteren Aktivitäten.

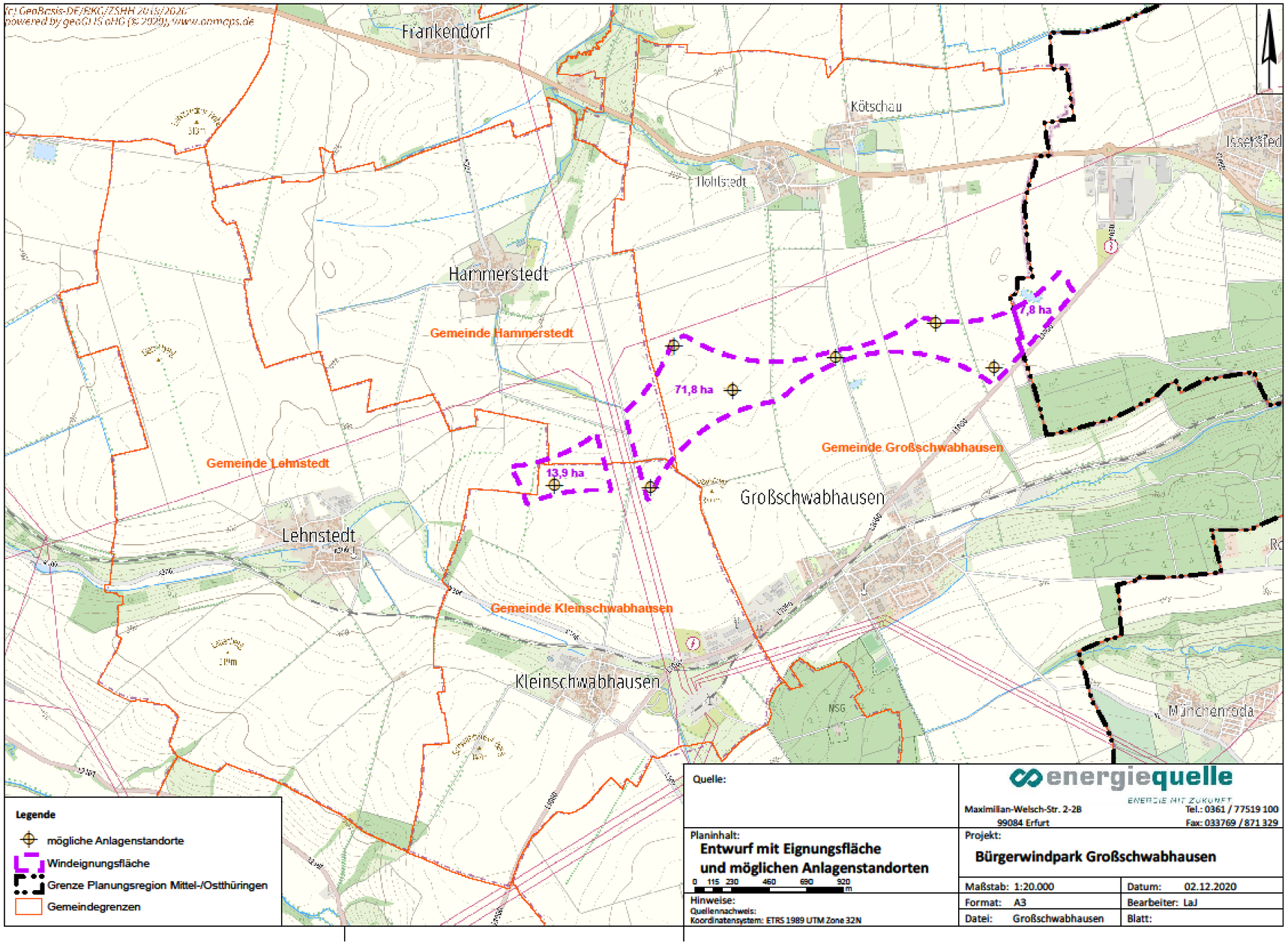

Partner für faire Windenergie

Empfohlen von der Servicestelle Windenergie Thüringen

Aktueller Stand + nächste Schritte:

Erfassung der Greifvogelhorste wurde durchgeführt. Die Besatzkontrolle wird im Frühjahr durchgeführt.
→ Welcher Horst wird von welchem Vogel genutzt?

Gutachten für Zug- und Rastvögel sowie planungsrelevante Brutvogelarten sind beauftragt.
Für die Fledermausuntersuchungen laufen die Abstimmungen über den Untersuchungsumfang.
Weiter Gutachten zu Schall und Schatten werden folgen.

Wichtig: Alle Gutachten werden bei den Planungen berücksichtigt.

Aktuelle Informationen immer auf:

www. Modell-Zukunft.de

BÜRGERENERGIE JENA

bürgerEnergie
BürgerEnergie Saale-Holzland eG

Energiegenossenschaft Ilmtal eG

energiequelle
ENERGIE MIT ZUKUNFT.